

J ä s e n r e k i s t e r i k s i

Jäseri PRO 1.0

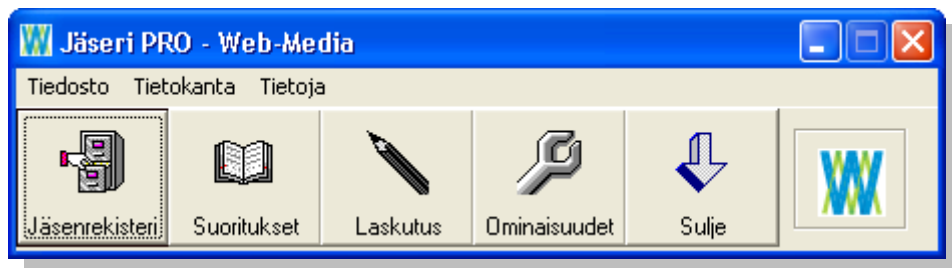

Yhdistyksen sihteerin työt kannattaa tehdä mahdollisimman helpoksi.

Jäseri on jäsenrekisteriohjelma, joka on tehty yhdistysten erityistarpeisiin. Jäseri helpottaa yhdistyksen rutiineja pitämällä jäsentiedot järjestyksessä ja nopeuttamalla laskutusta. Jäserissä voit myös ryhmitellä jäsenet vapaasti ilman rajoituksia jäsenien tai jäsenryhmien määrässä.

Jäserin ominaisuudet:

Jäsenrekisteri

- Jäsenten nimi- ja yhteystiedot
- Vapaat jäsenien ryhmittely ominaisuudet
- Jäsenien erityisominaisuudet
- Ryhmäsähköposti

Raportit

- Osoitetarrat
- Maksusuorituslistat (maksetut / maksamatta)
- Ryhmäluettelot
- Ominaisuusluettelot

Laskutus

- Jäsen- ja muut laskut
- Perhekohtaiset laskut
- Yksinkertainen maksujen seuranta
- Viitenumerointi
- Tilisiirtolomakkeet ja muistutukset
- Sähköpostilaskutus

Lisäksi

- Helppo oppia
- Nopea käyttää
- Edullinen

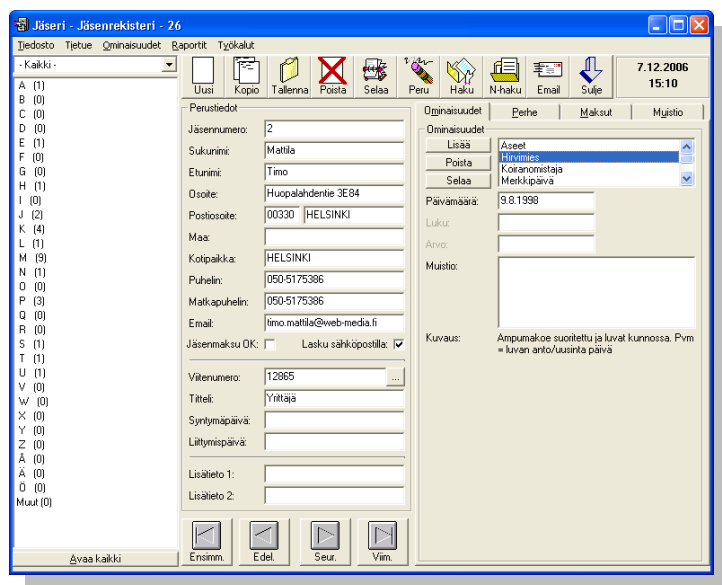

Jäseri - Jäsentiedot järjestyksessä

Myynti ja lisätiedot: Web-Media

Timo Mattila
Puh: 050-517 5386
Email: timo.mattila@web-media.fi
Internet: www.web-media.fi

Web-Media – ohjelmia yhdistysten tarpeisiin



Web-Media
Ulvilantie 27f D 22
00350 HELSINKI

Puhelin: 050-517 5386
Telefax: 050-8517 5386
Internet: www.web-media.fi

Pankkiyhteys
IBAN: FI07 8000 1570 7623 78
BIC: DABAFIHH

Y-tunnus:
1341682-2
ALV rek.

Jäserissä jäsentiedot ovat järjestyksessä.

Jäsenrekisteri:

Jäserin perusominaisuuksiin kuuluu monipuolinen jäsenrekisteri. Jäsenrekisterillä ylläpidetään yhteystietojen lisäksi jäsenien erityisominaisuudet, jotka voit luoda tarpeidesi mukaan. Erityisominaisuuksien avulla voit ryhmitellä jäseniä, esim sähköporukka omaksi ryhmäkseen.

Esimerkiksi voit luoda 'Joukkue X' ja 'Koira' ominaisuudet. Liittämällä nämä ominaisuudet jäsenen tietoihin, voit mm. tulostaa kaikki koiran omistajat tai tulostaa listan joukkueittain.

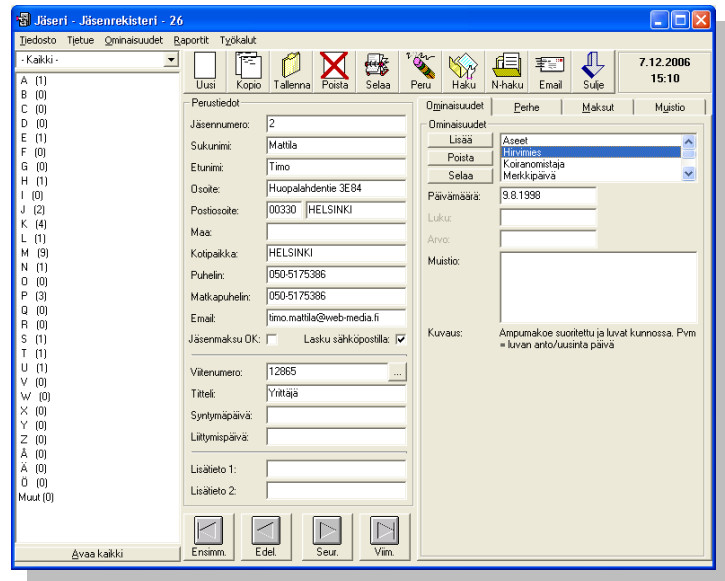

Laskutus:

Jäserillä tulostat jäsenmaksu- ja muut laskulomakkeet ja seuraat maksutilannetta.

Jäseri ottaa huomioon nuorisojäsenet, kunniajäsenet, ... juuri yhdistyksen tarpeiden mukaisesti.

Voit tulostaa listan maksaneista ja maksamattomista jäsenistä.

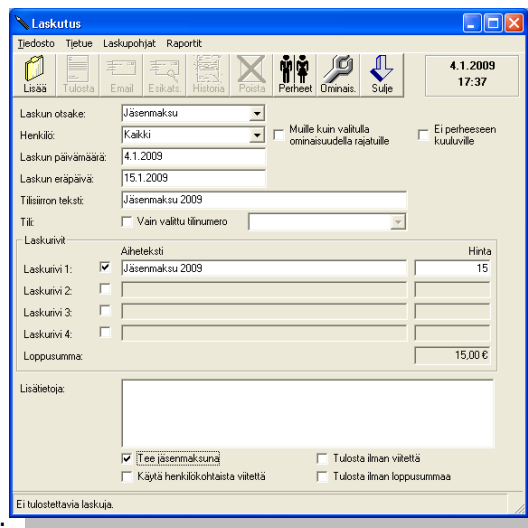

Jäseri lisää laskulomakkeisiin automaattisesti viitenumeron, jonka avulla maksujen seuranta on helppoa.

Tulosteet:

Jäserillä tulostat jäsenlaskut, osoitetarrat, laskutuslistat maksetuista ja maksamattomista maksuista, luettelot yhdistyksen sisäisistä jäsenryhmistä, luettelot jäsenien ominaisuuksista, ...

Laitevaatimukset:

Jäseri vaatii toimiakseen Windows 7, Vista tai XP käyttöjärjestelmällä varustetun PC tietokoneen. Näytön resoluution tulee olla vähintään 1024*768.

Tulostimeksi suositellaan laserkirjoitinta, myös mustesuihkut toimivat.

Sähköpostin käyttö edellyttää Internet-yhtettä ja pääsyä sähköpostipalvelimeen (SMTP).

JASENLUETTELO JASENIEN OMINAISUUKSILLA							
Web-Media							
17/12/1999							
		<u>Numero</u>	<u>Sukunimi</u>	<u>Etunimi</u>	<u>Osoite</u>	<u>Postitoimipaikka</u>	<u>Puhelin</u>
Mattila Timo	Konkola Kollii	2	Ekman	25/12/2002	Kuusela 2	55320	555-1553270
Poutamäentie 15A38 00380 HELSINKI	Kuutti kuja 65420 Erämaa	Järjestysaste				100.00 eak	Ennakk. jäsenmaksu
			Kallioleijku	Kalle	Ponmies 3	55300	555-6772400
			Kotusomistaja				
Esi merkki Erkki	Erkkilä Eero		Kotusalo	Sami	Ehnohuja 8	55460	555-411230
Kuusikuja 2 55320 Erämaa	Kartanokatu 3 55470 Erämaa		Kotusomistaja				
			Mattila	Timo	Poutamäentie 15A38 00380 HELSINKI	050-5123286	050-5123286

Web-Media – ohjelmia yhdistysten tarpeisiin



Web-Media
Ulvilantie 27f D 22
00350 HELSINKI

Puhelin: 050-517 5386
Telefax: 050-8517 5386
Internet: www.web-media.fi

Pankkiyhteys
IBAN: FI07 8000 1570 7623 78
BIC: DABAFIHH

Y-tunnus:
1341682-2
ALV rek.